

# CURSO MARCA PERSONAL



IMATGE CONSULTING & CO  
INSTITUTO DE IMAGEN



Aprende a conectar con tu audiencia desde una imagen congruente y profesional que hable de quien realmente eres, diferenciándote de los demás.



# TEMARIO

## ○ INTRODUCCIÓN A LA MARCA PERSONAL

1. ¿Qué es la Marca personal?
2. Fundamentos para la construcción de una marca personal
  - Objetivos
  - Identidad y coherencia
  - FODA personal

## ○ PLAN ESTRATÉGICO PARA DESARROLLAR TU MARCA PERSONAL

## ○ LA MARCA PERSONAL EN LAS REDES SOCIALES

- Los mejores canales de comunicación
- El posicionamiento

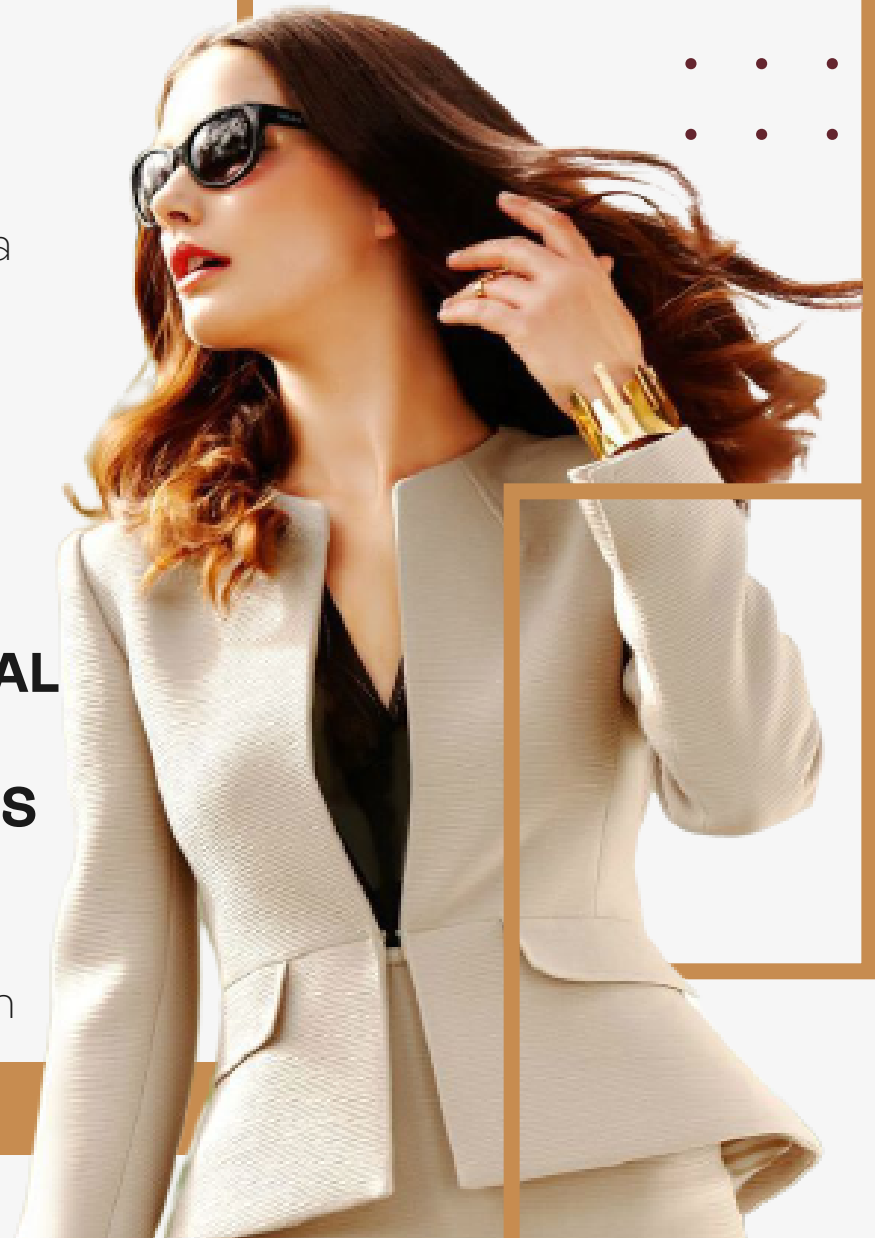

# MODALIDAD

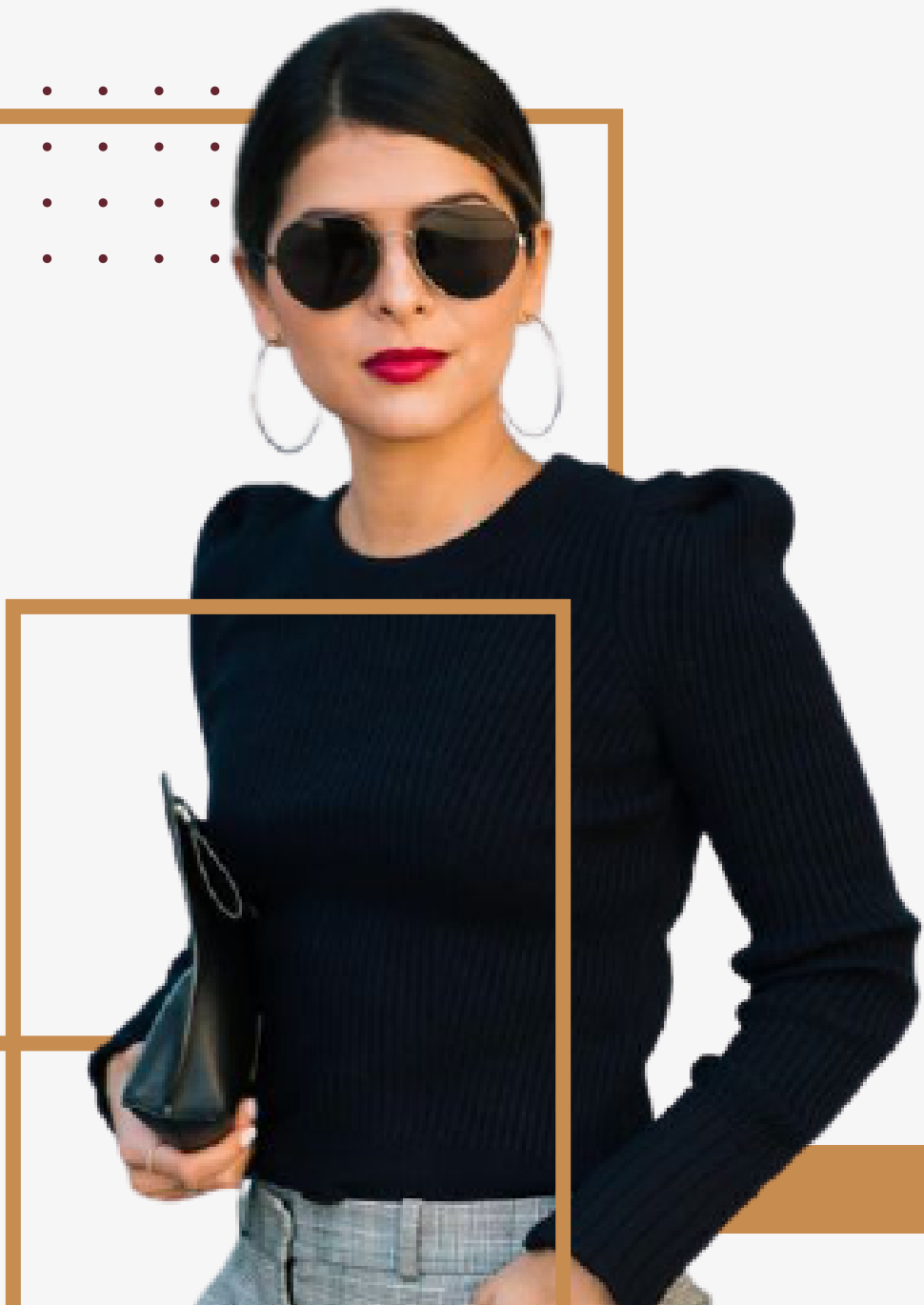

**Martes de**

10:00 a 13:00 hrs.

**Programa on-line**

clases en tiempo real

**Duración**

2 meses (abril a mayo)

**Inicio**

6 de abril



**Banco:** HSBC  
**Titular:** Imago Centro Teórico Global  
Especializado Consulng & Co.

**No. de cuenta:**  
4032935868

**Clabe Interbancaria:**  
02 1180040329358680



---

Posterior a su pago, favor de enviar  
su comprobante a:  
**[admon@imatgeconsulting.com](mailto:admon@imatgeconsulting.com)**

---

Nota: \*Antes de realizar el pago, es necesario confirmar el cupo.



# COSTOS

A woman with long brown hair, wearing dark sunglasses and a brown Chanel-style coat with a gold CC logo on the lapel, is sitting in a white chair. She is smiling and looking to her right, holding a tablet computer. The image is framed by a thin orange border. There are decorative orange bars and dot patterns on the page.

**PAGO ÚNICO**

**\$4,100 + IVA**

(por los 2 meses)

---

**SIN INSCRIPCIÓN**

---

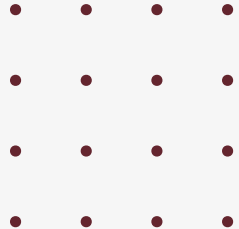

# CURSO MARCA PERSONAL



IMATGE CONSULTING & CO  
INSTITUTO DE IMAGEN

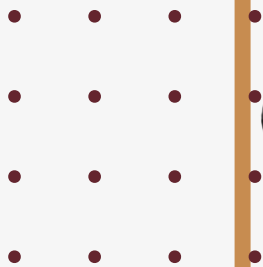



**IMATGE CONSULTING & CO**  

---

**INSTITUTO DE IMAGEN**



Imatgeco



ImatgeConsulting&School



Imatge Consulting & Co



#soyimatge

